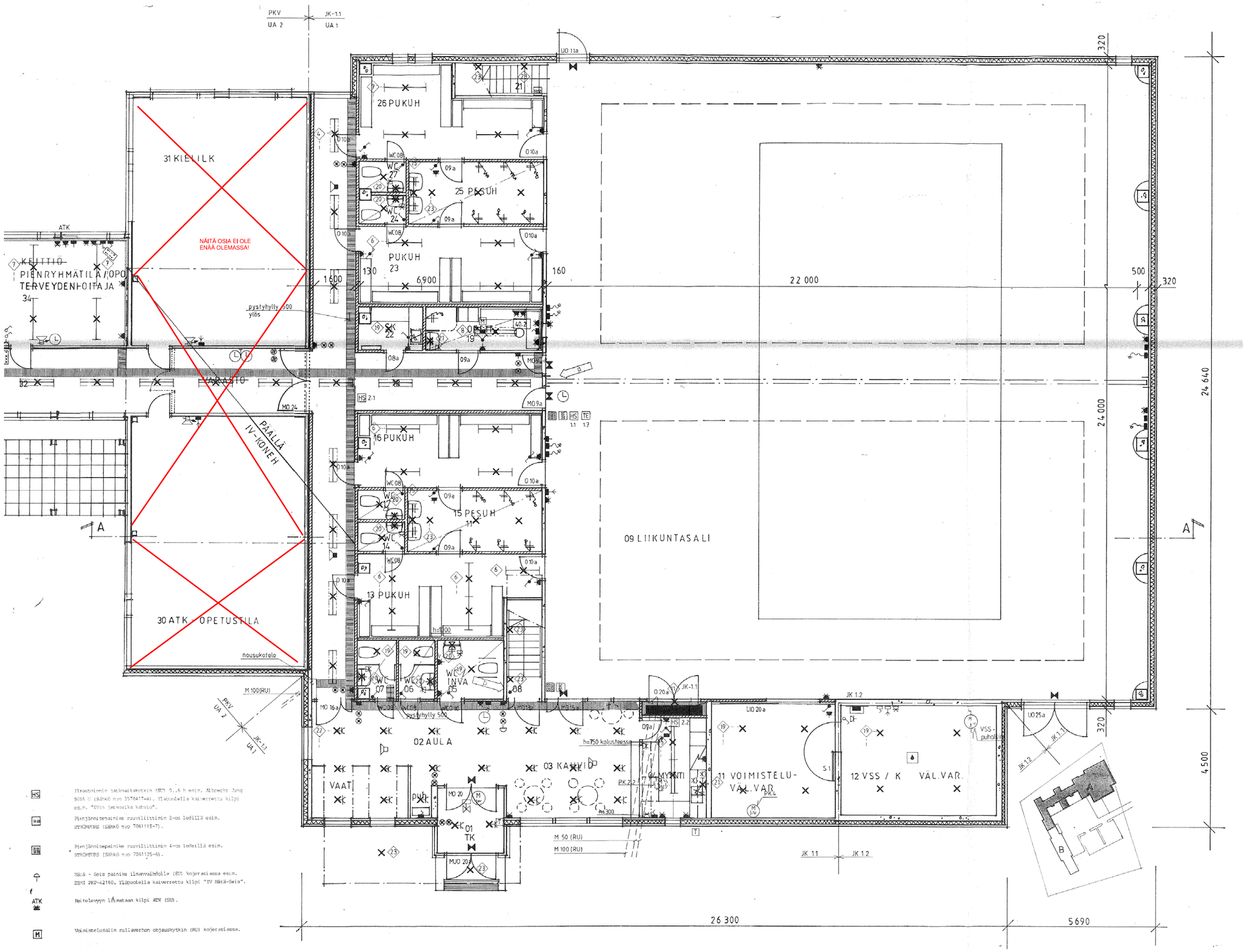

HS — Ilmastoinnin jatkuvaikakytkin (SU) 0..6 h esim. Albrecht Jung 9016 U (Sähkö nro 3576417-4). Ylöpuolella kaiverretu kilpi esim. "IVin jatkoaika kohvio".

HS — Pienjännitepainike ruuvilliittimin 2-os ledillä esim. STRÖMBERG (Sähkö nro 7061115-7).

HS — Pienjännitepainike ruuvilliittimin 4-os ledeillä esim. STRÖMBERG (Sähkö nro 7061125-6).

T — Häkä - Seis painike ilmanvaihdolle (SU) kojerasiassa esim. ESMI PKP-42160. Ylöpuolella kaiverretu kilpi "IV Häkä-Seis".

ATK — Reitelevyyn liimataan kilpi ATK (SU).

M — Voimisteluasalin rullaverhon ohjauskytkin (RU) kojerasiassa.

Mandoituskisko sähköpääkeskushuoneessa.

Q — Loisteholkompensointiparisto sähköpääkeskushuoneessa.

Säteysviemäriputken suletus sähkösaattolämmityksellä (SU)
(10m ja 2×2m) Lämmityskaapeli RAYCHEM WinterCard A2X
Kaapelin kiinnitys putken alapintaan AT teipillä (SU).

Säteysviemärin lämmitys 230 V. Jakoramia vedenpoistajalla.
SU Kaapelointi ja kytkennät (SU).

Asennus onteloissa.

B	PÖHJA KYTKIN	HK	7.9.92
A	KÄYTAUKI VALAISIMET KÄÄNNETTY 90°	HK	26.08.-92

Muutos Syksy Muutos Suunnittelu Hyväksy

Kohde Korjaus Uudisrak. — Valmistuksen ja kustannuksien ohjaus (varat)

Rakennuksen nimitys: MUUTOS JA LAAJENNUS
Rakennusosan nimi ja osoite: KYYJÄRVEN YLÄASTE KYYJÄRVI

Piirustuksen nimi: SÄHKÖPIIRUSTUS
Piirustuksen sisältö: POHJAPIIRUSTUS OSA A SÄHKÖPISTEPIIRUSTUS
Mittakaava: 1:50

LVIS INSINÖÖRITOIMISTO VEIKKO TUUTTI KY
PL 203 62101 SEINÄJOKI
Puh. 964-235355 Fax 964-146556

Päiv.	Piir.	Suunn.	Tarkn.	Piirtäjä	Nro
31.03.-92	HK		75	S 711	61.1 B

Kohde Korjaus Uudisrak. — Valmistuksen ja kustannuksien ohjaus (varat)

Rakennuksen nimitys: LAAJENNUS JA MUUTOS
Rakennusosan nimi ja osoite: KYYJÄRVEN YLÄASTE

Piirustuksen nimi: TYÖPIIRUSTUS
Piirustuksen sisältö: POHJAPIIRUSTUS, OSA A
Mittakaava: 1:50

Suunnittelun päiv. (päivän ja kk ja vuosi): 27.11.1991
Suunnittelun Sähk. nro/tiedosto ja piirustuksen numero: AEK 9145 200
Muutos

ARKKITEHTIRYHMÄ KOPONEN LEHTONEN OLLIKAINEN
Poltolanja 21, 40520 Jyväskylä, puh. (941) 643 404